（中国乙14）
腸チフスパラチフス発生推移

発表：2018年11月16日衛生健康委
（事実は11月19日発表）
作成：2018年11月19日
日中医療衛生情報研究所

腸チフス・パラチフス

- 中国の腸チフス・パラチフスは、

１）4月ごろから患者が増加、夏場にそのピークを迎え、
　秋口にかけて減少する。

２）年度別患者数は、12000～16000人の間を推移。

- 2015年の年間発症者数は11,637人、
- 2016年は10,899人、
- 2017年は10,791人
- 四年連続で患者数が減少したことになっている

乙14: 腸チフス・パラチフス

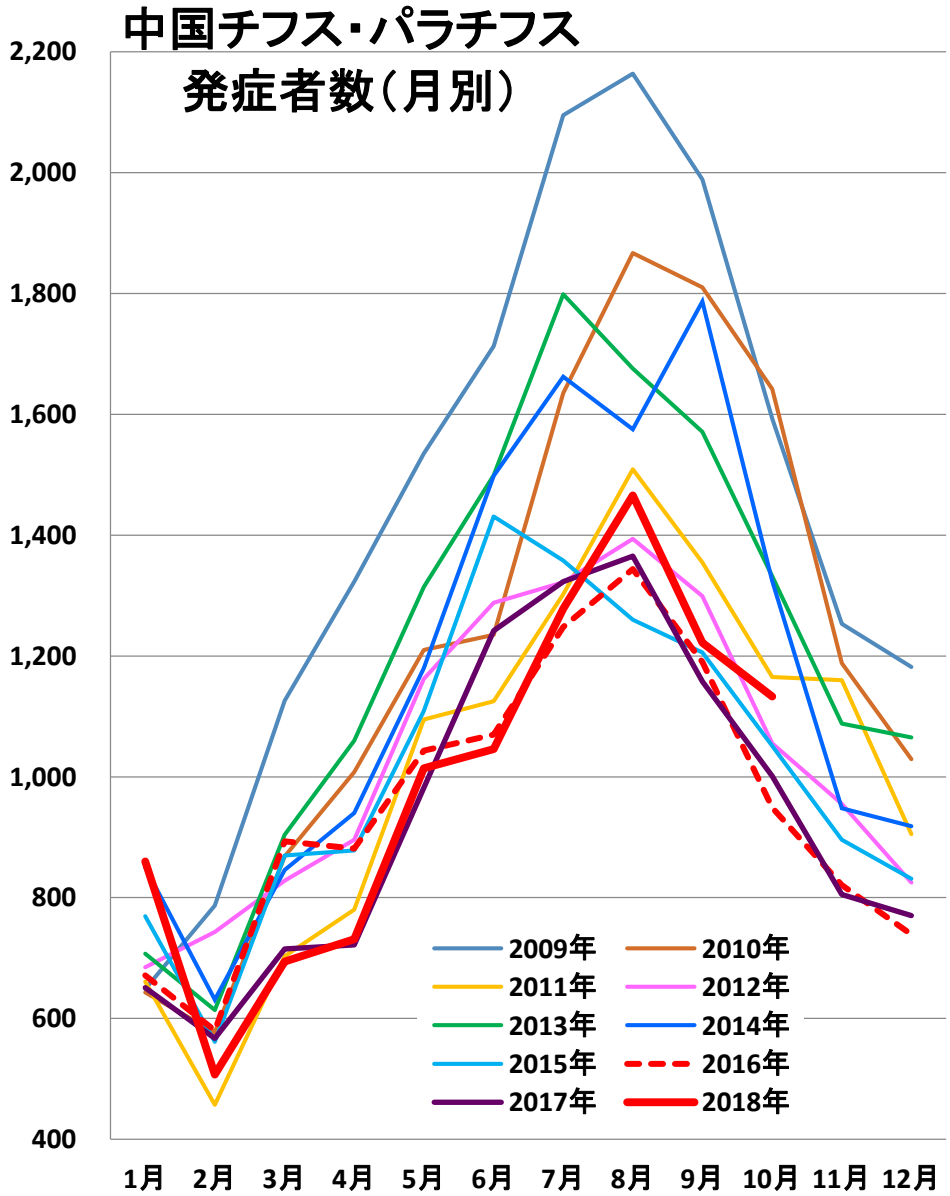

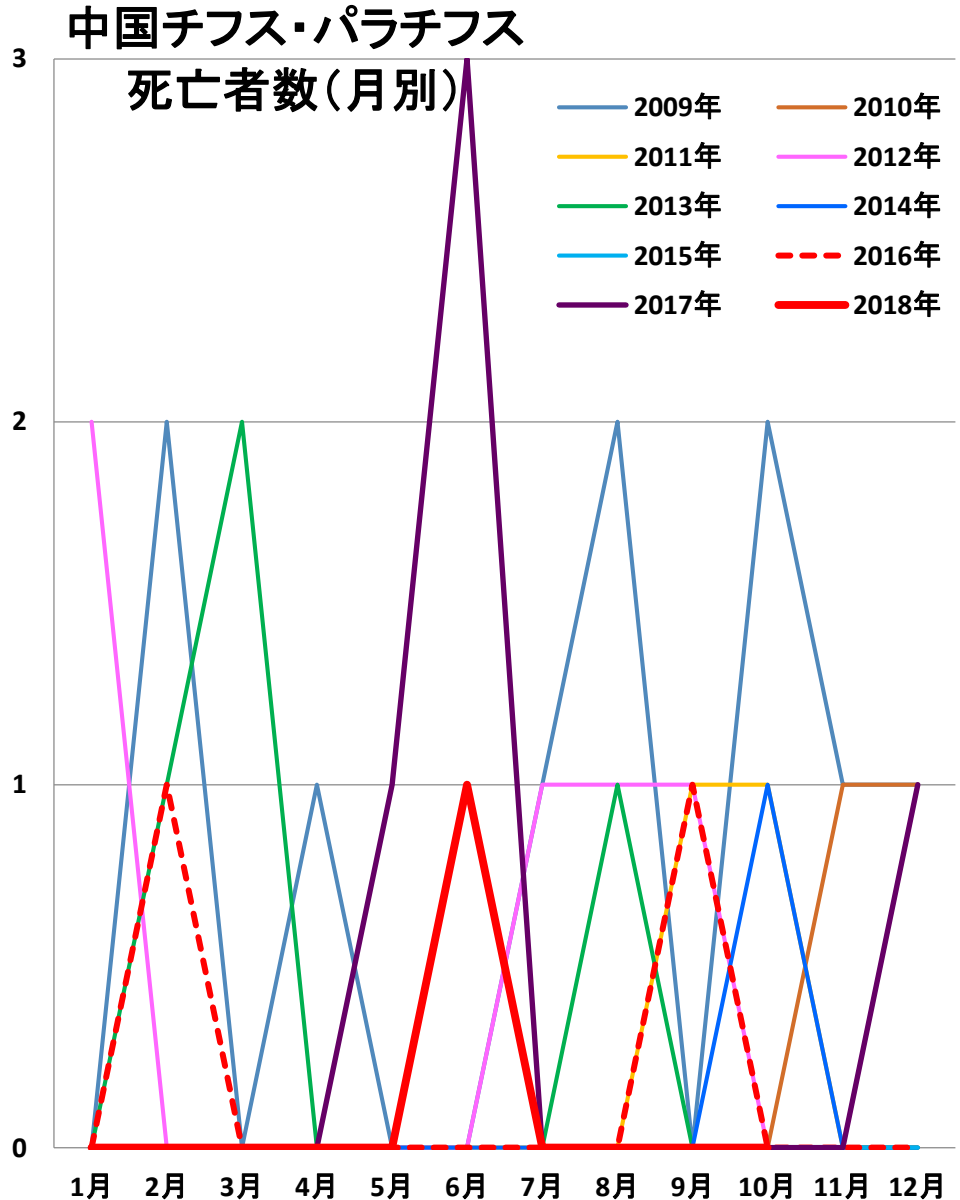
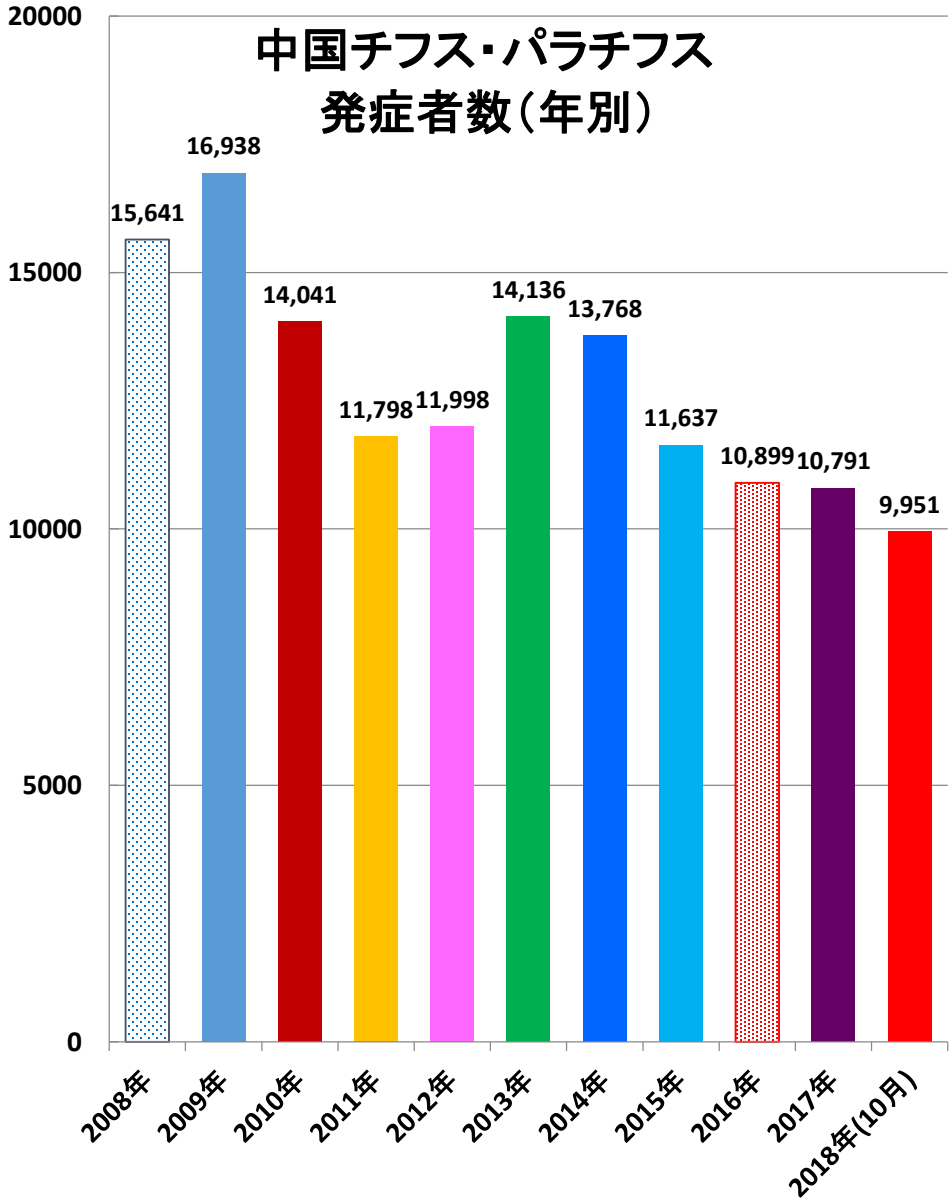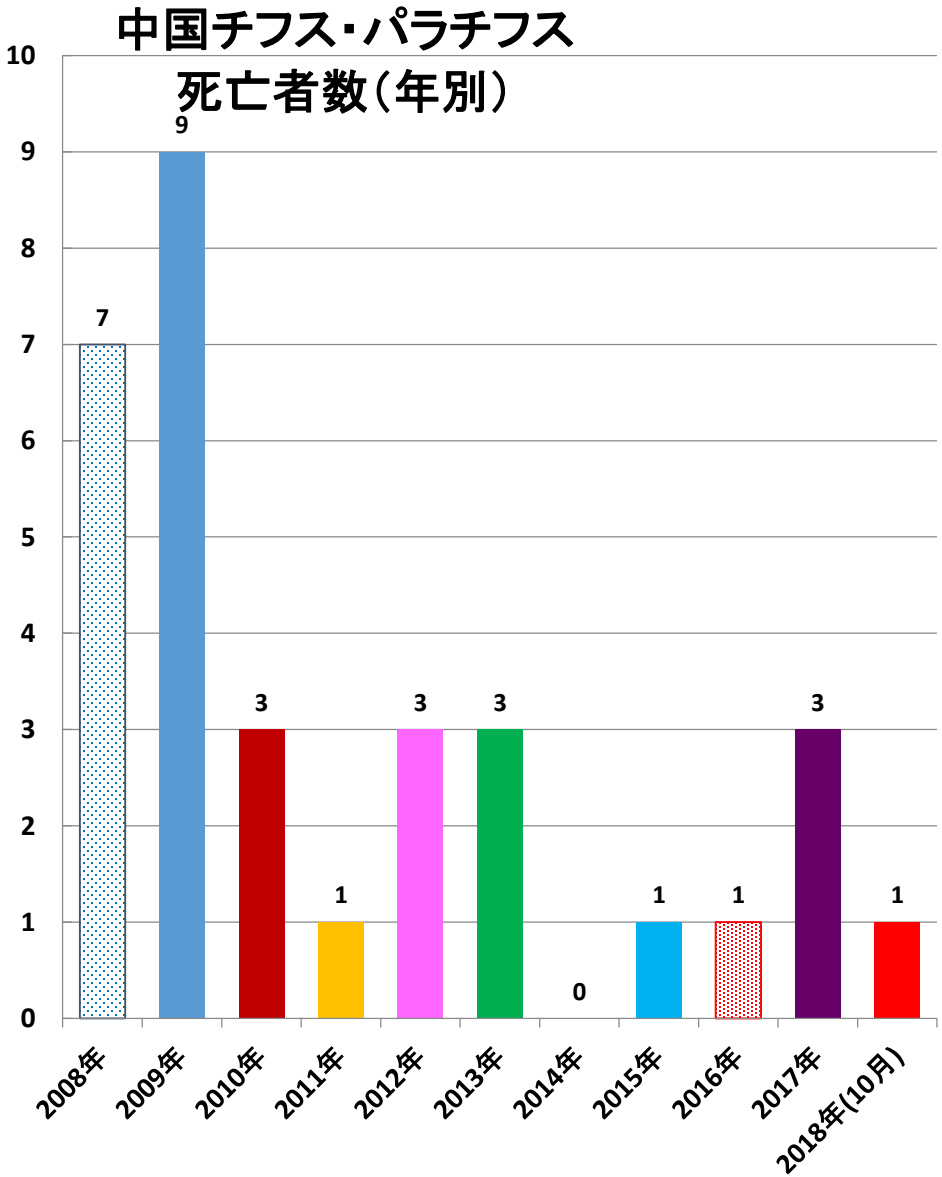
乙14：腸チフス・パラチフス(年度別)