（中国乙14）
腸チフスパラチフス発生推移
＝ 2019年12月度 ＝

発表：2020年01月31日衛生健康委

作成：2020年02月03日

日中医療衛生情報研究所

腸チフス・パラチフス

- 中国の腸チフス・パラチフスは、

１）4月ごろから患者が増加、夏場にそのピークを迎え、
　秋口にかけて減少する。

２）年度別患者数は、12000～16000人の間を推移。

- 2015年の年間発症者数は11,637人、
- 2016年は10,899人、
- 2017年は10,791人、
- 2018年は10,843人と増加。
- 四年連続で患者数が減少していたが
  五年目にして増加に転じたことになる
- 2019年は9,787人と増加（速報ベース）。

乙14: 腸チフス・パラチフス

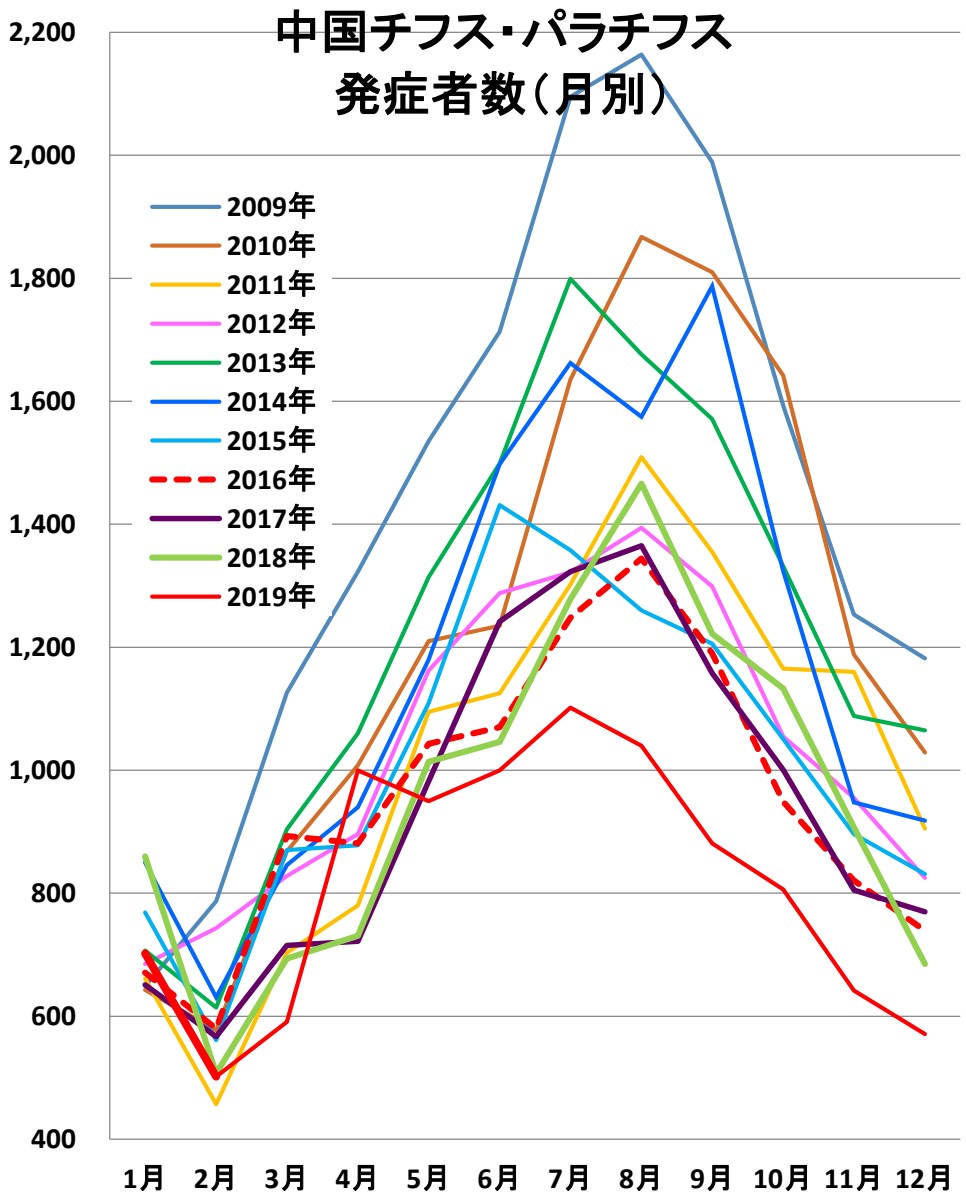

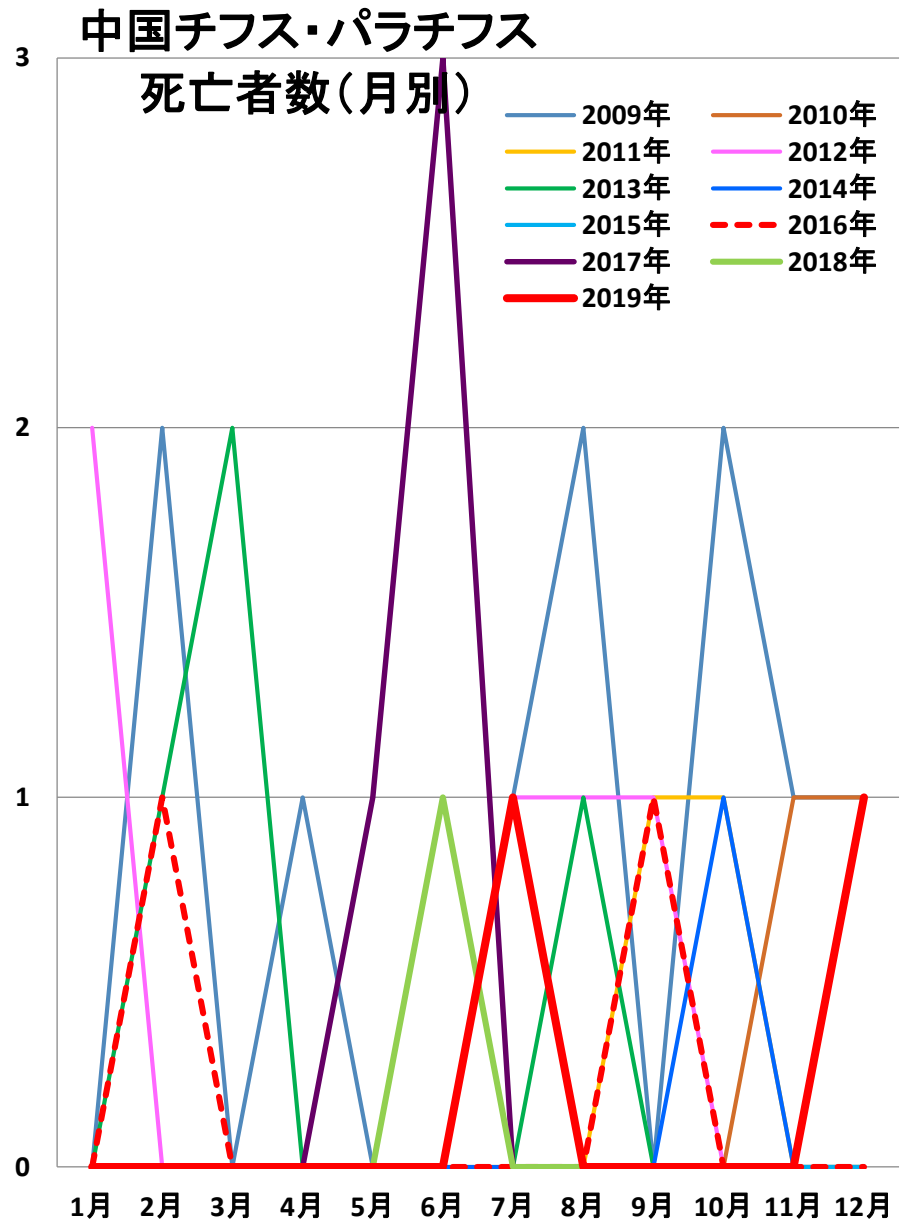
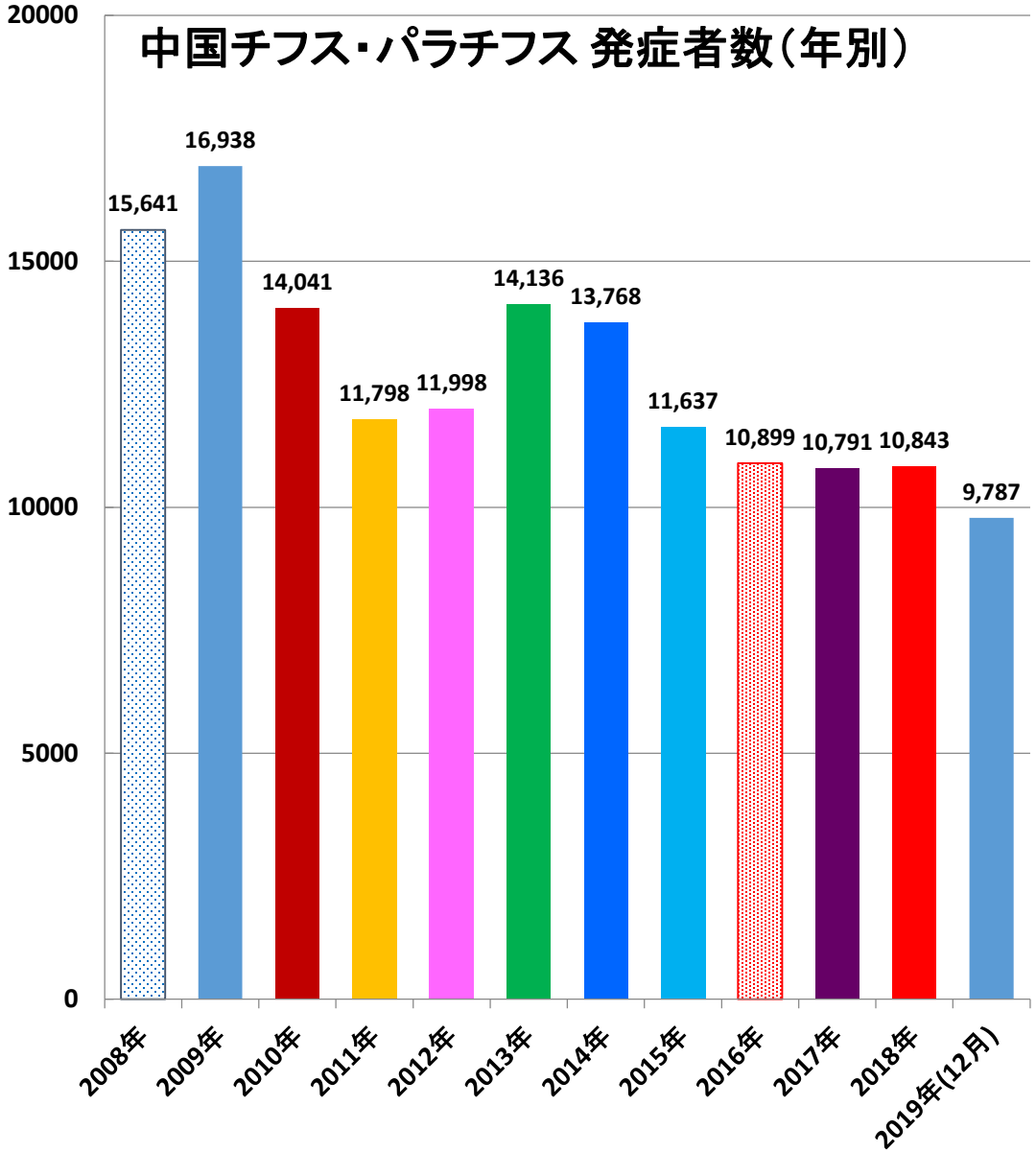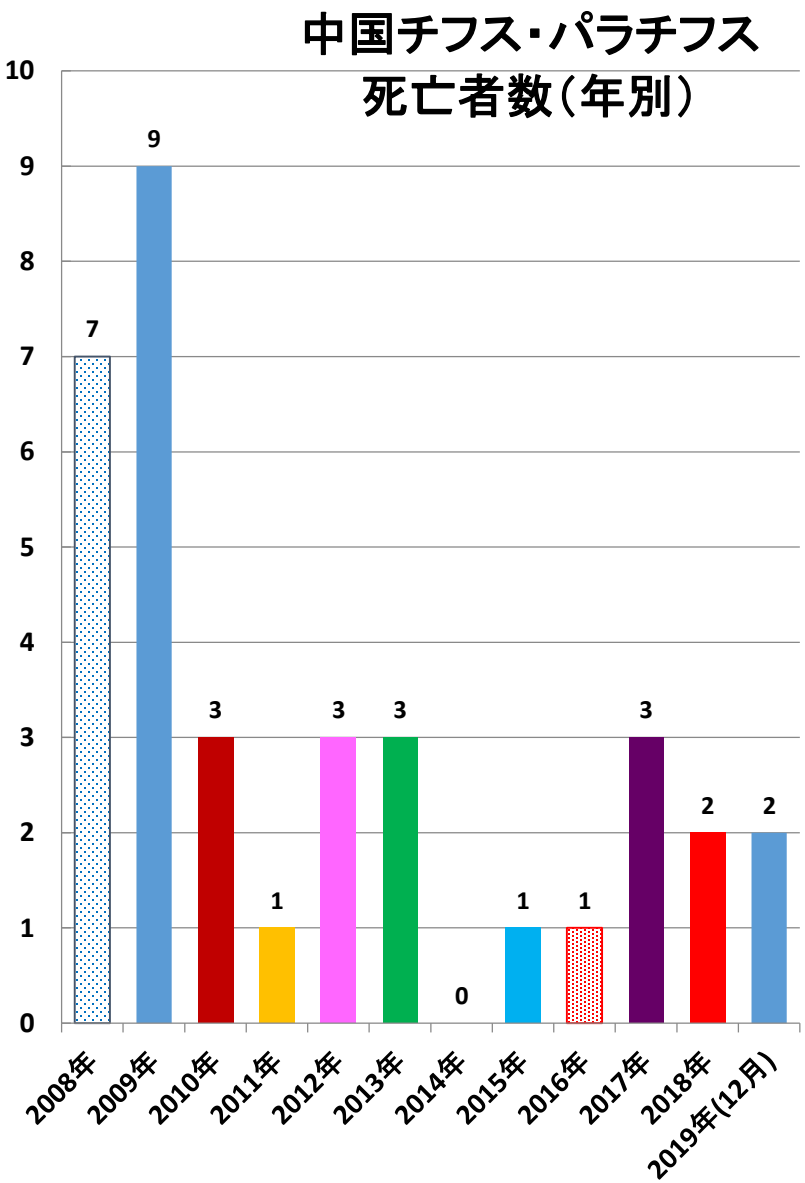
乙14：腸チフス・パラチフス(年度別)