（中国丙10）
その他感染性下痢症
発生推移
＝ 2021年12月度 ＝

発表：2022年01月21日衛生健康委

作成：2022年01月23日
日中医療衛生情報研究所

その他感染性下痢

- 中国におけるその他感染性下痢症の特徴：
- 毎月数万人の患者がでている。
- 更に、年度別発症者数を見る限り、
  2014年は一旦減少したものの年々増加の傾向にあるともいえる。
  １）2015年は、937,616人、
  ２）2016年は1,018,605人、
  ３）2017年は1,284,644人、
  ４）2018年は1,282,270人、
  ５）2019年は1,335,627人、
  ６）2020年は1,062,277人であった
- 月別の特徴：
  夏場と冬場にピークが見られる（二峰性）

丙10: その他感染性下痢症

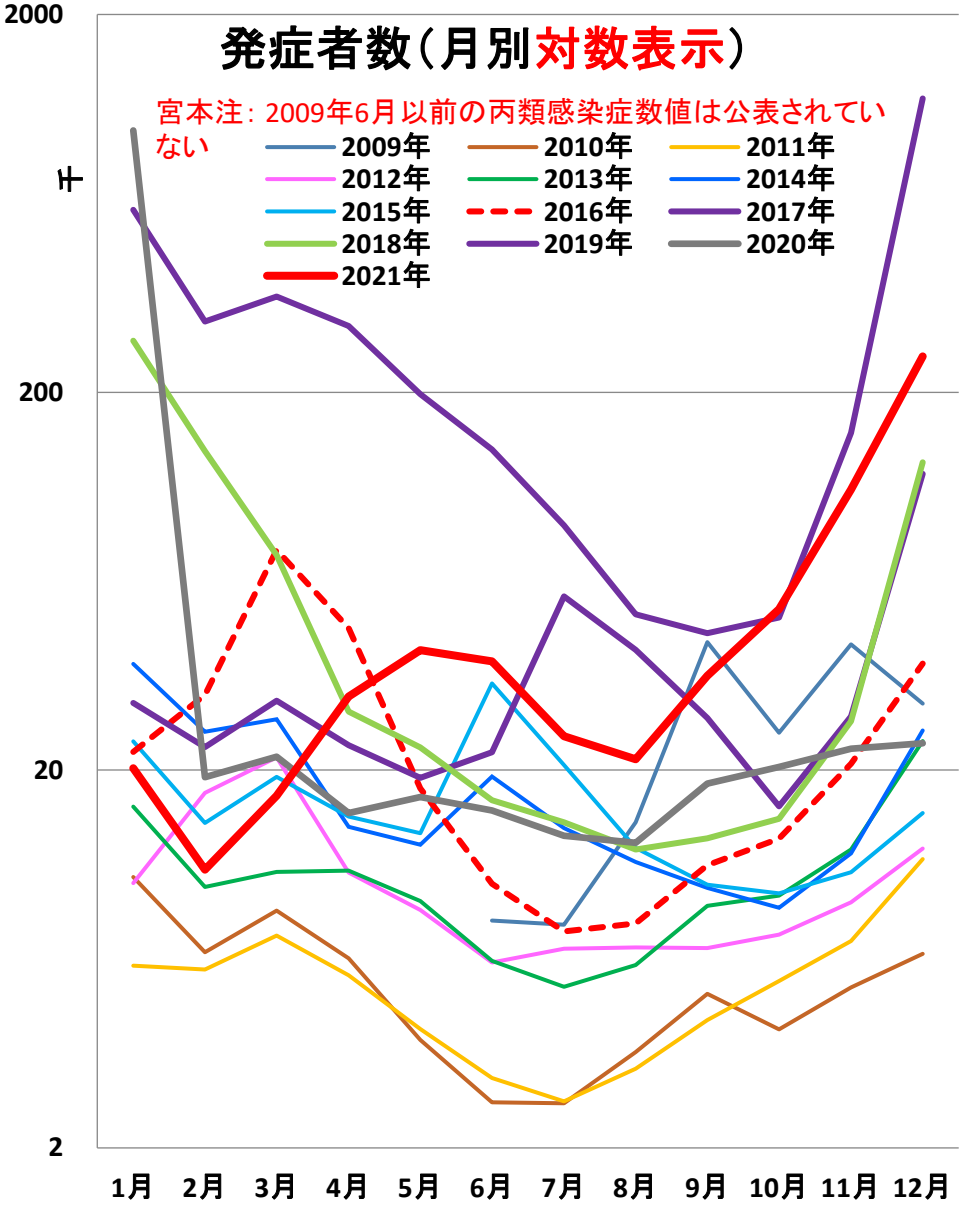

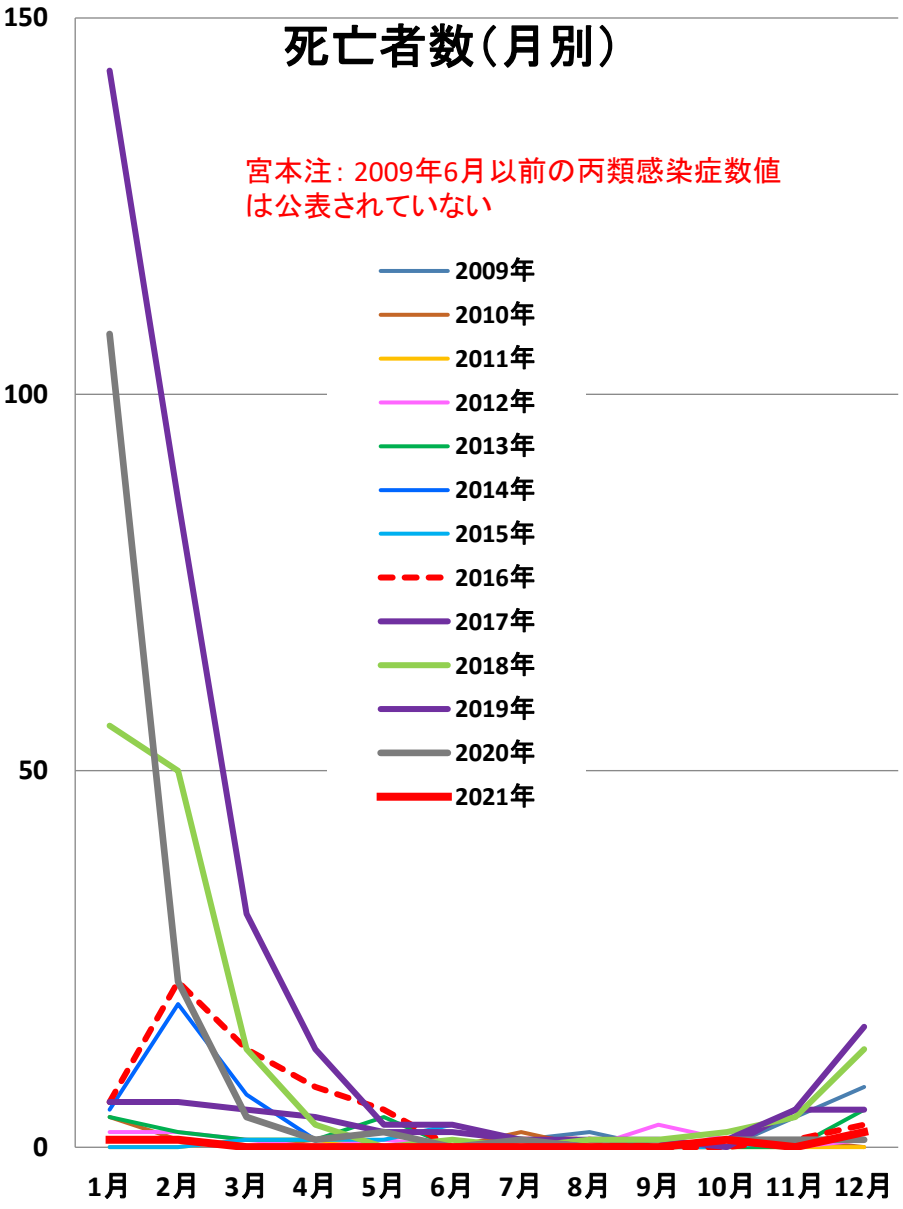

感染性下痢症:コロナ前後比較

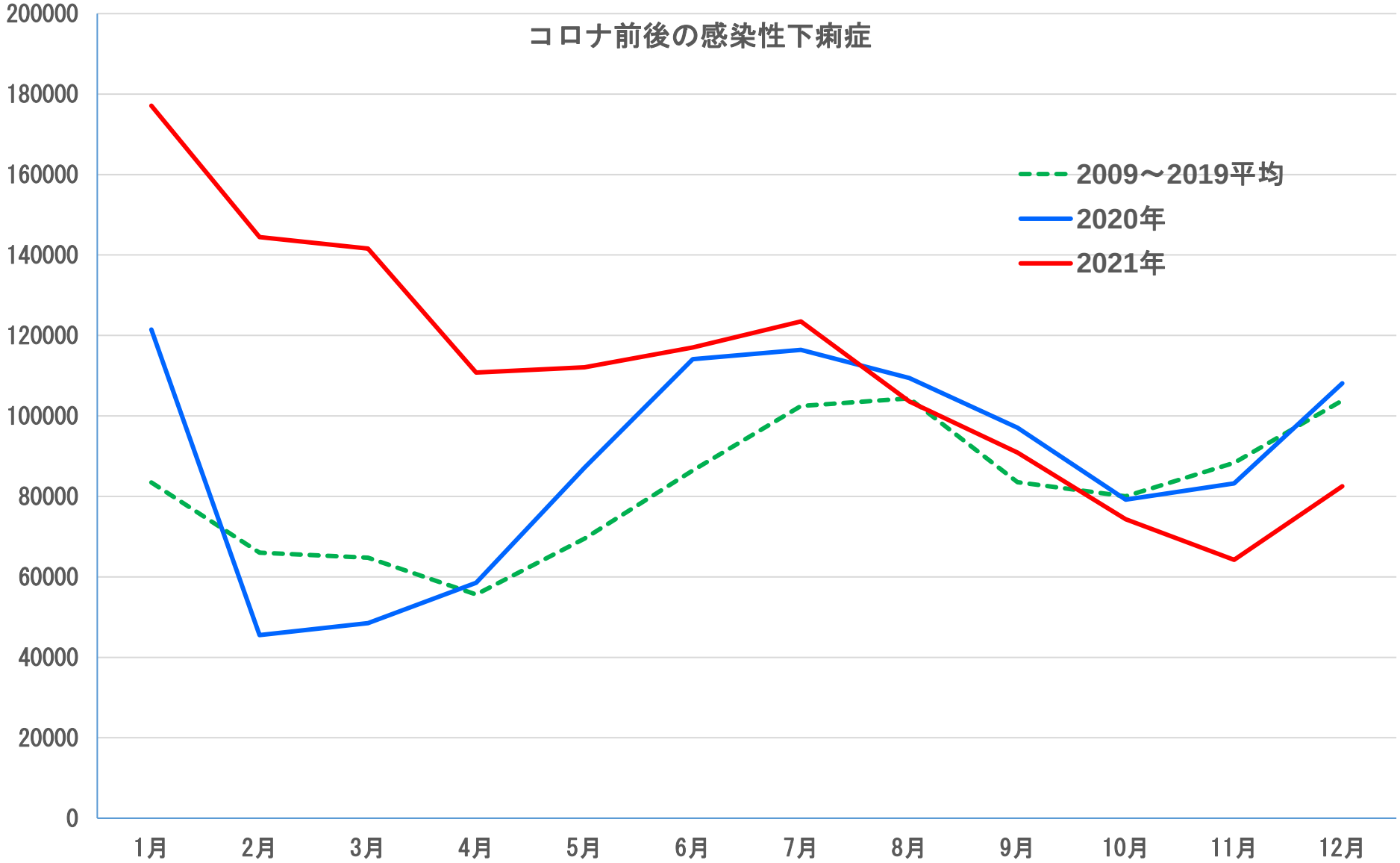

丙10: その他感染性下痢症

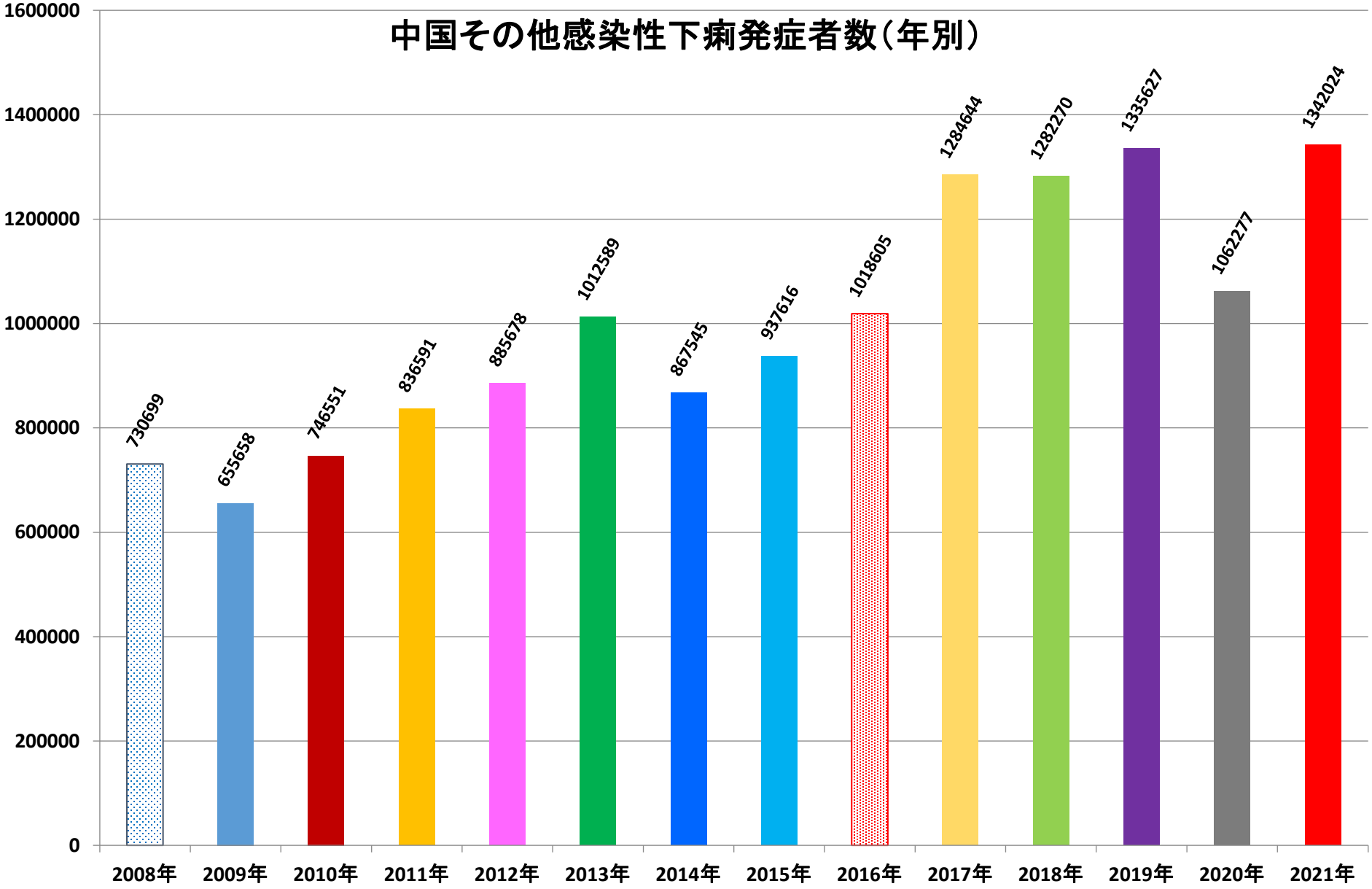
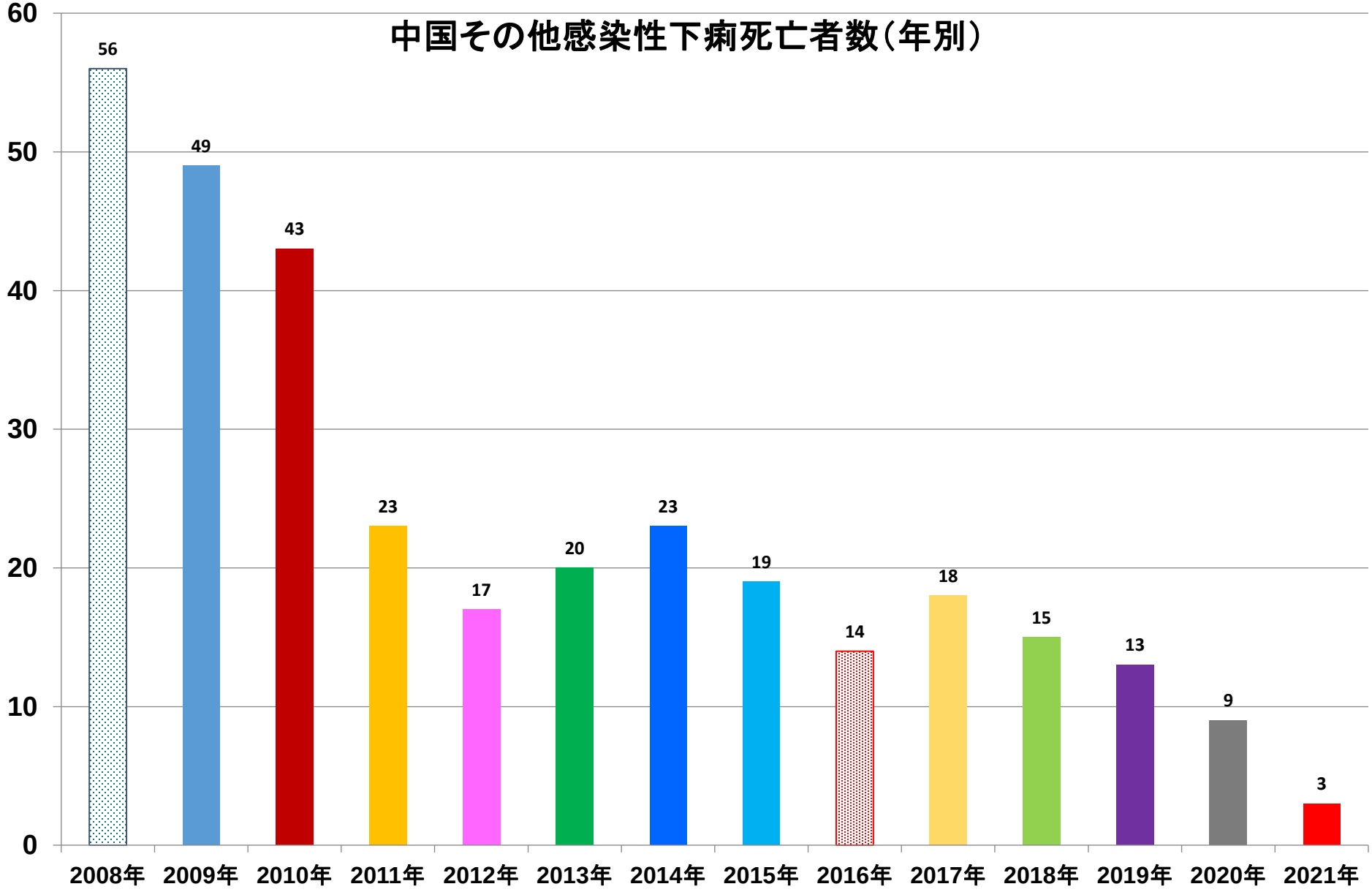
丙10: その他感染性下痢症